

# No treng torsken, fjordane og havet vår innsats!

**Torsken og anna mat vi kunne hauste frå havet har vært særst viktig for framveksten av Ålesund by, øy- og fjordsamfunn her på Sunnmøre. Men no er skreien og kysttorsken er i fritt fall i fylgje Havforskningsinstituttet.**

Under første verdskrig var større innsig av skrei til Borgundfjorden enn til Lofoten. 2024 var første året Havforskningsinstituttet ikkje fann spor etter ein einaste skrei. Men også den meir stadbundne kysttorsken er sterkt trua.



Foto: Ståle Wattø

**Overfiske, mudring, rovdyr, utfylling, dumping av vaskevatt, bustadbygging, avrenning, sprenging og klimaendringar er alt saman «torskeutfordringar».**

Etter gytinga flyt torskeegg og larvar utover i vassmassane og yngelen vert spreidd og veks opp i fjord og fjører rundt gytefelta.

Fjører, ålegrasenger, tareskog, svampskogar og korallområder utgjer viktige oppvekst- og leveområde for torsken. Desse må difor få eit sterkare vern i arealplanar.

Vi må gjere det vi kan for å stanse forureining og øydelegging av leveområde for å kunne ta vare på Borgundfjordfisket, fjordmiljøet og kysttorsken!



Foto:<https://upload.wikimedia.org/wikipedia/commons/8/89/Torsk. Cod.jpg>

## Det er fleire stammar av kysttorsk

Kysttorsken er meir stadbunden enn skreien, eller «ferdatorsken». Kysttorsken er genetisk tilpassa leveområdet sitt. Utsjånaden kan skilje seg frå stad til stad.

Det er vanskeleg å seie kor mange stammer av kysttorsk vi har langs Norskekysten fordi grensene er flytande, og fordi det også kan vere innsig av skrei som blandar seg med dei meir lokale stammene.

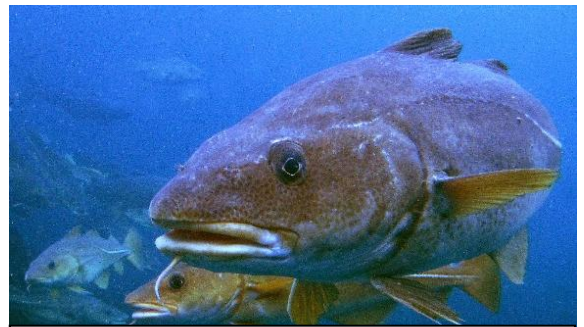
Den typiske kysttorsken lever og gyt ved kysten. Han tek farge etter omgjevnadane. Den såkalla taretorsken er til dømes raud fordi han bur i taren.

*Kjelde: Havforskningsinstituttet*

## Fakta om kysttorsk nord for 62°N:

**Latinsk navn:** *Gadus morhua*

**Gyte-, oppvekst- og beiteområde:** Fjorder og kystnære områder

**Størrelse:** 1,3 m og 40 kg

**Levetid:** Kan bli 20 år, men sjelden over 15 år

**Alder kjønnsmodning:** 3–6 år

**Antall egg:**

Førstegangsgytere kan gi 400 000 egg, de eldste 15 millioner egg

**Føde:** Alt fra plankton til fisk

## Vil du bli medlem i BKA du også?

BKA er en tverrpolitisk organisasjon som setter framtida for barn og unge først. Vi støtter de unge i deres kamp for et godt og levelig miljø på kloden.



Vi er en organisasjon i sterk vekst, til nå over 10 000 medlemmer, med lokallag over hele landet. Og jo flere vi er, jo sterkere kan vi påvirke politikere og andre. Medlemskap koster 300 kr per år.

### **Det er lett å bli medlem:**

**Metode 1:** Gå til [innmeldingsskjema](https://www.besteforeldreaksjonen.no/hvordan-bli-medlem/) og betal med Vipps el. kredittkort. eller du kan bli støttemedlem for kr. 150,- per år. (Se evt. mer på [www.besteforeldreaksjonen.no/hvordan-bli-medlem/](https://www.besteforeldreaksjonen.no/hvordan-bli-medlem/))

**Metode 2:** Send SMS med kodeord «medlem» («støttemedlem») til 1990. Kr. 300,- (150,-) blir da trukket på din telefonregning.



Hvis du ønsker, kan du også bli med på ulike aktiviteter og lokale markeringer. Mer informasjon, og kontaktinformasjon til lokallaget vårt i BKA Sunnmøre finner du på [www.besteforeldreaksjonen.no/](https://www.besteforeldreaksjonen.no/)

